

EVALUACIÓN SATISFACCIÓN PROYECTOS

PLANES DE BARRIO

AÑO 2017

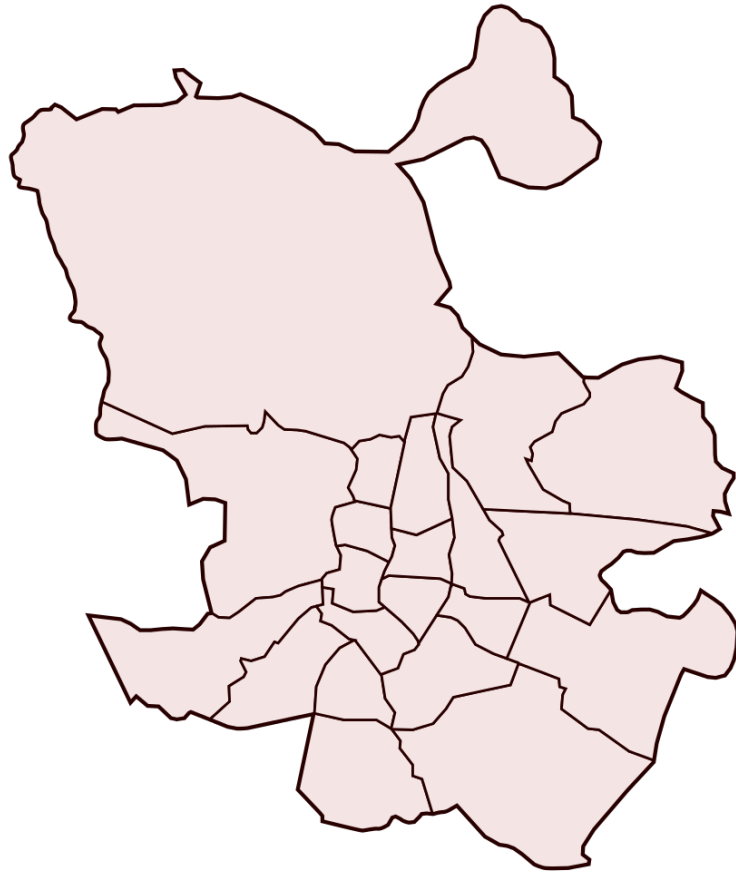

Planes de barrio:

VILLAVERDE



Evaluación de la Satisfacción Proyectos Planes de Barrio año 2017

Informe del Plan de Barrio: VILLAVERDE

Área de gobierno de Coordinación Territorial y Asociaciones
C/ Montalbán,1. 28014. Madrid

- **Análisis global de los resultados de las actuaciones realizadas en el plan de barrio VILLAVERDE**
- Actuaciones realizadas en el Plan de Barrio **6**
- **Análisis general de las actividades desarrolladas en el plan de barrio VILLAVERDE**
- Actividades realizadas por las Asociaciones de Vecinos **8**

VILLAVERDE

SAN CRISTÓBAL DE LOS ÁNGELES

01 Espacio infantil multifuncional San Cristobal (adultos)

02 Espacio infantil multifuncional San Cristobal (niños)

VILLAVERDE ALTO

03 Espacio sociodeportivo V. Alto

VILLAVERDE BAJO

04 Espacio sociodeportivo V. Bajo

30 cuestionarios

15 cuestionarios

15 cuestionarios

15 cuestionarios

15 cuestionarios

15 cuestionarios

15 cuestionarios



iMADRID!



iMADRID!



ANÁLISIS GLOBAL **de las Actuaciones realizadas** **en el Plan de Barrio** **VILLAVERDE**

VILLAVERDE

Cuestionarios: 60

Edad (%)

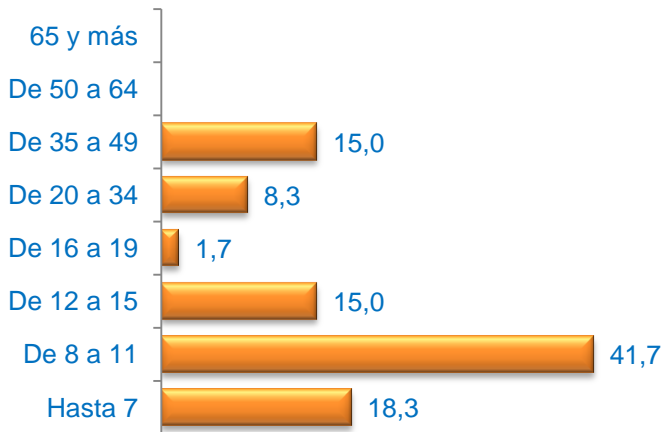

Media Edad: 15,48

Sexo (%)

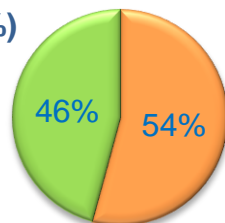

■ Hombre ■ Mujer

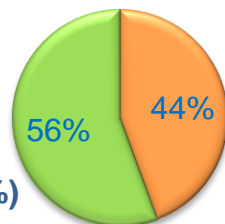

Nacionalidad (%)

■ Española ■ Extranjera ■ Doble

Grado de Satisfacción (%)

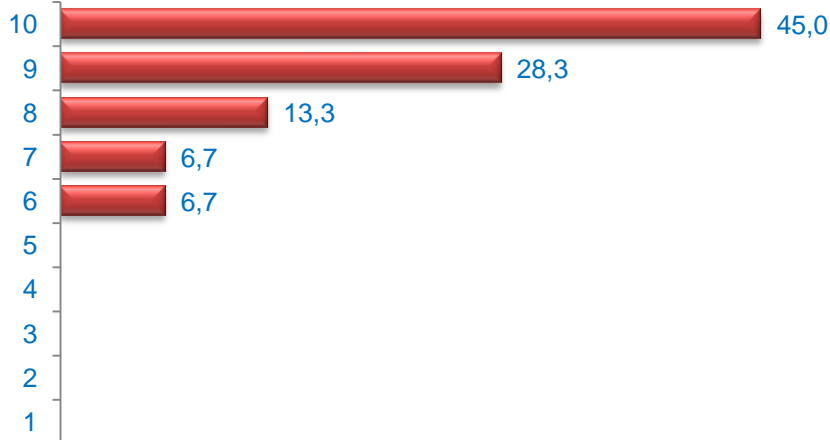

Media Satisfacción: 8,98

Formación (%)



* Del que realiza la actividad o de los padres / tutor si es menor

Valoración (media)





ANÁLISIS GENERAL **de las Actividades Desarrolladas** **en el Plan de Barrio** **VILLVERDE**

SAN CRISTÓBAL DE LOS ÁNGELES

Cuestionarios: 30

Edad (%)

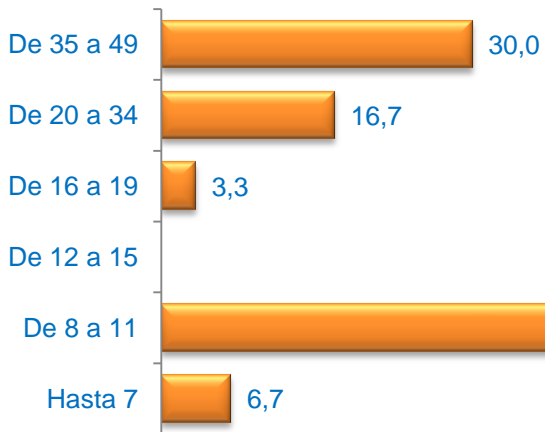

Media Edad: 21,57

Sexo (%)

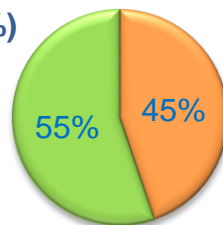

■ Hombre ■ Mujer

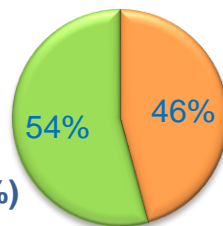

Nacionalidad (%)

■ Española ■ Extranjera ■ Doble

Formación (%)



* Del que realiza la actividad o de los padres / tutor si es menor

Grado de Satisfacción (%)

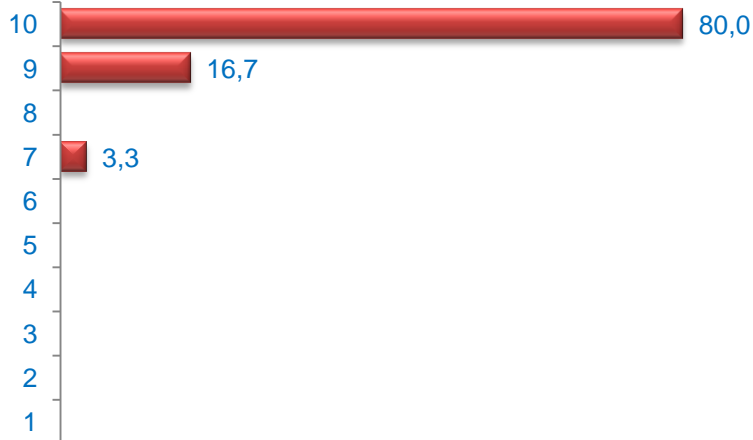

Media Satisfacción: 9,73

Valoración (media)

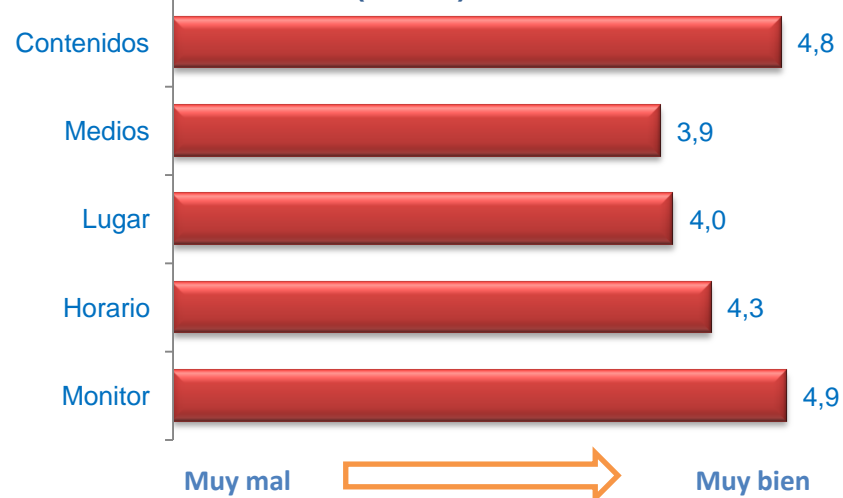

Espacio infantil multicultural San Cristobal (adultos)

Cuestionarios: 15

Edad (%)

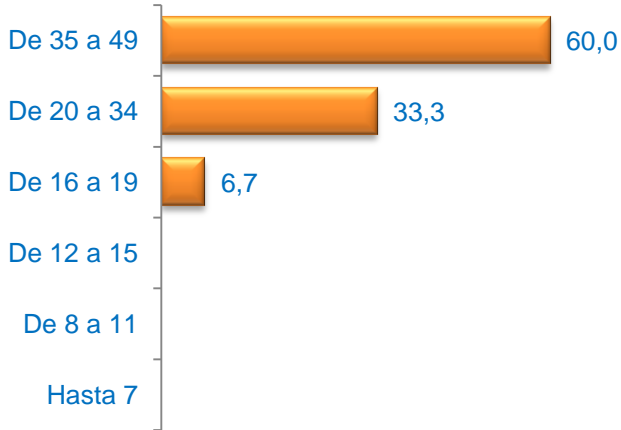

Media Edad: 34,27

Sexo (%)

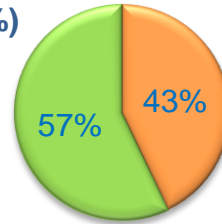

■ Hombre ■ Mujer

Nacionalidad (%)

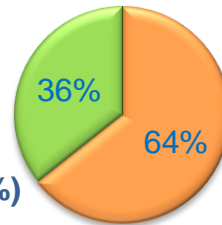

■ Española ■ Extranjera ■ Doble

Formación (%)



* Del que realiza la actividad o de los padres / tutor si es menor

Grado de Satisfacción (%)

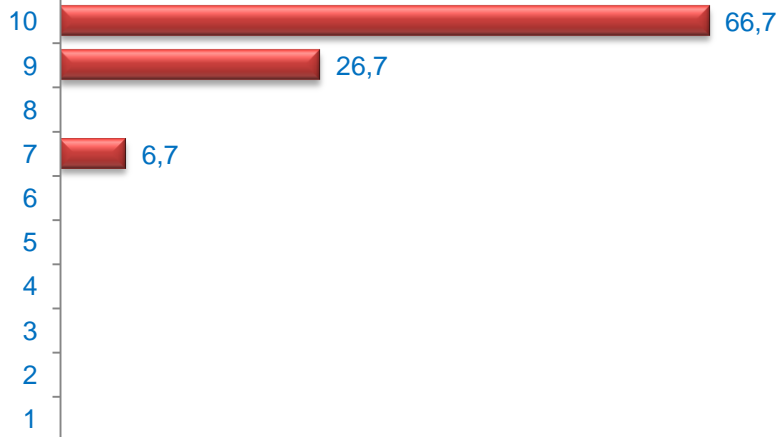

Media Satisfacción: 9,53

Valoración (media)

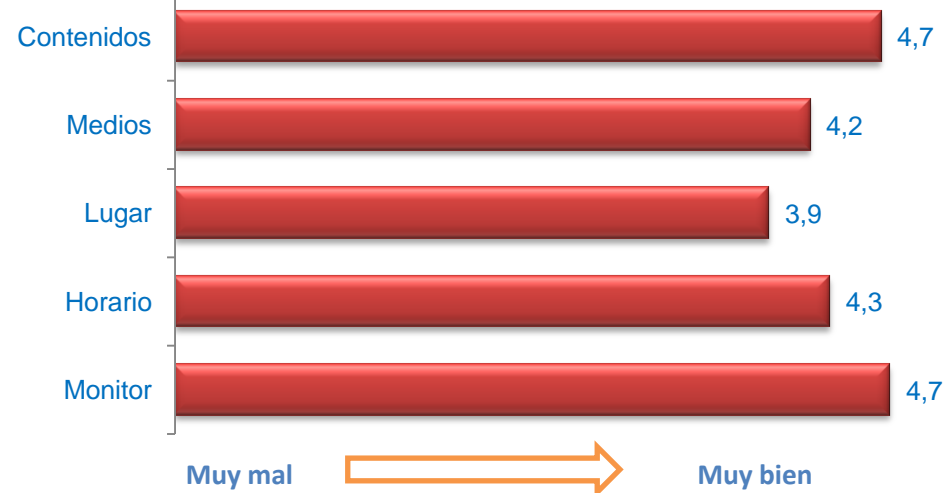

Espacio infantil multicultural San Cristobal (niños)

Cuestionarios: 15

Edad (%)

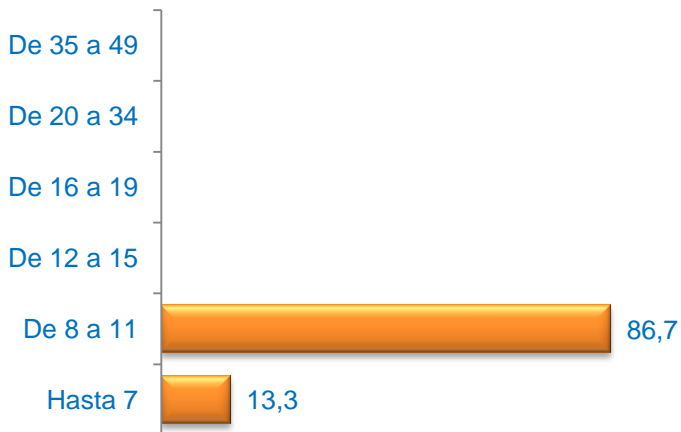

Media Edad: 8,87

Sexo (%)

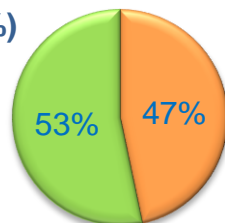

■ Hombre ■ Mujer

Nacionalidad (%)

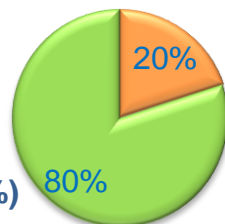

■ Española ■ Extranjera ■ Doble

Formación (%)



* Del que realiza la actividad o de los padres / tutor si es menor

Grado de Satisfacción (%)



Media Satisfacción: 9,93

Valoración (media)



VILLAVERDE ALTO

Cuestionarios: 15

Edad (%)

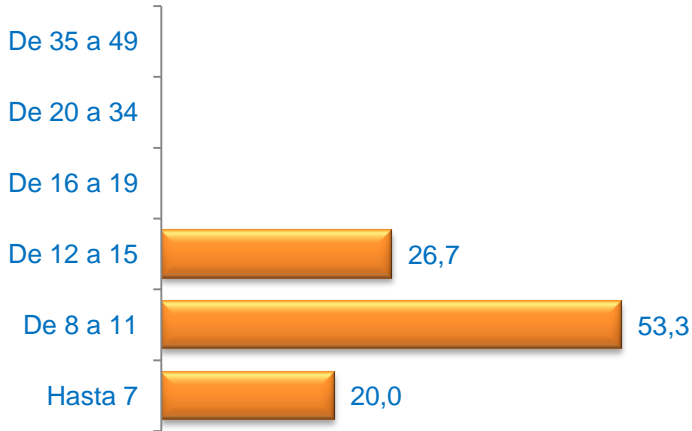

Media Edad: 9,53

Sexo (%)

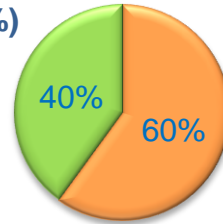

■ Hombre ■ Mujer

Nacionalidad (%)

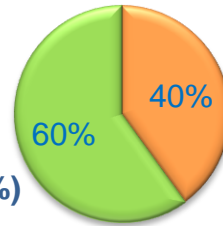

■ Española ■ Extranjera ■ Doble

Formación (%)



* Del que realiza la actividad o de los padres / tutor si es menor

Grado de Satisfacción (%)

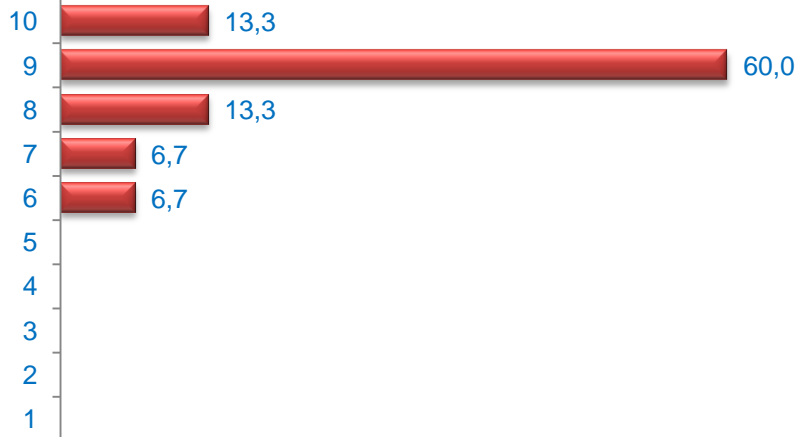

Media Satisfacción: 8,67

Valoración (media)

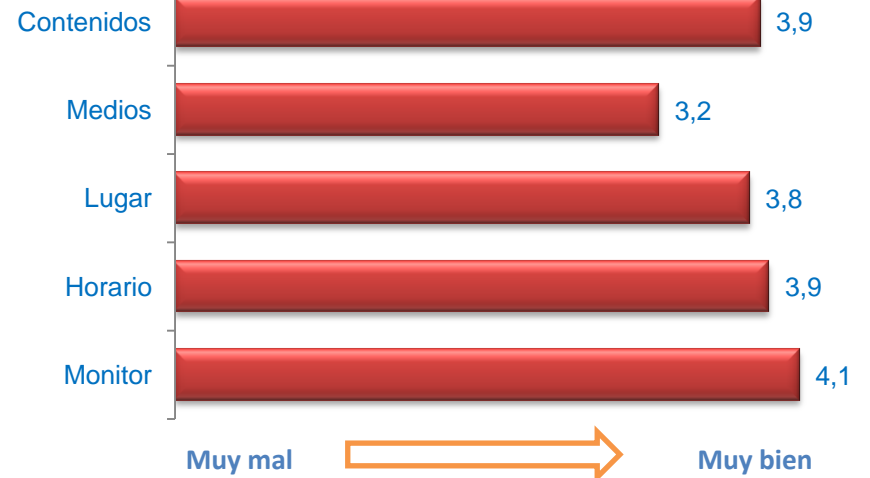

Edad (%)

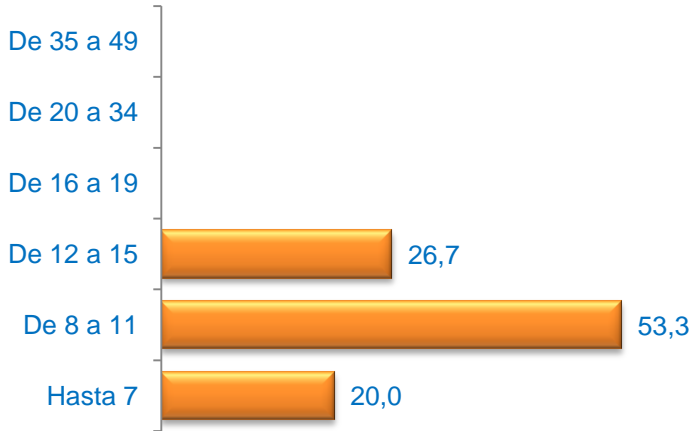

Media Edad: 9,53

Sexo (%)

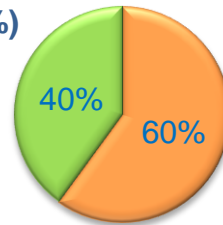

■ Hombre ■ Mujer

Nacionalidad (%)

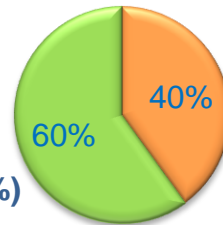

■ Española ■ Extranjera ■ Doble

Formación (%)



* Del que realiza la actividad o de los padres / tutor si es menor

Grado de Satisfacción (%)

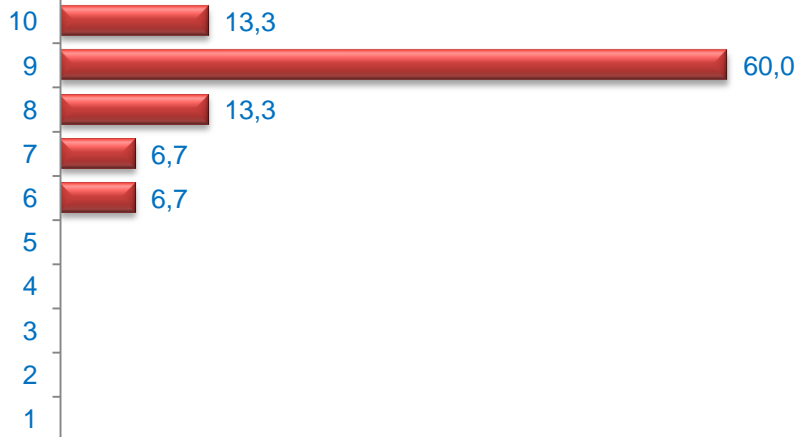

Media Satisfacción: 8,67

Valoración (media)

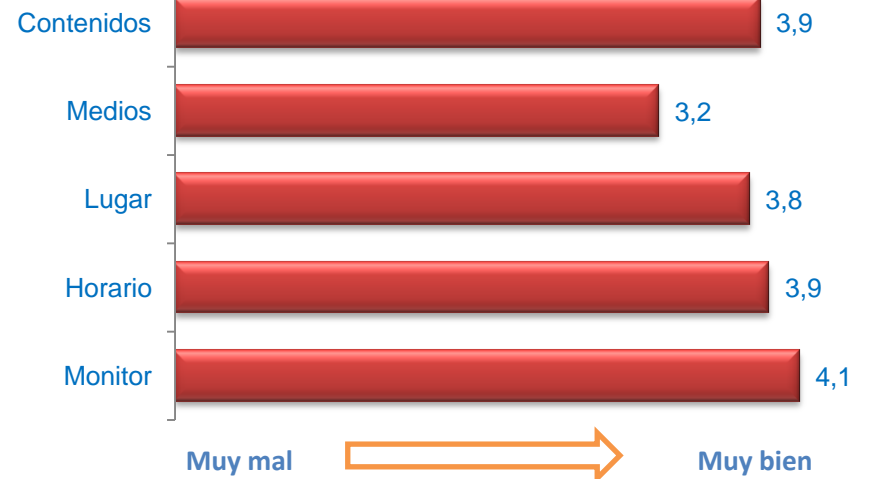

Edad (%)

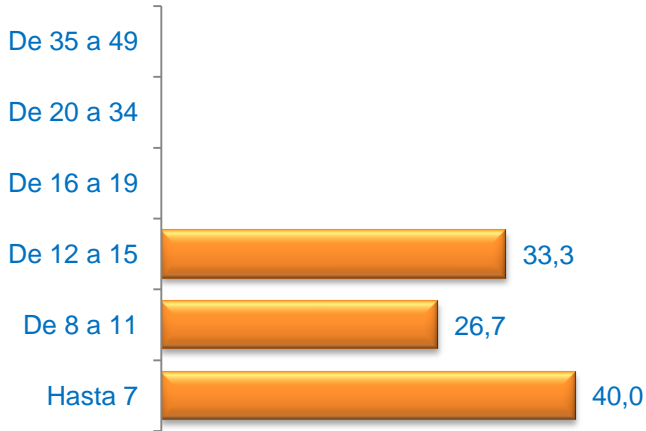

Media Edad: 9,27

Sexo (%)

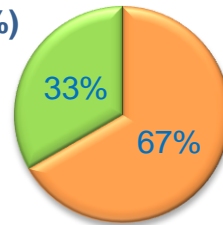

■ Hombre ■ Mujer

Nacionalidad (%)

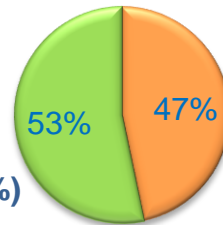

■ Española ■ Extranjera ■ Doble

Formación (%)



* Del que realiza la actividad o de los padres / tutor si es menor

Grado de Satisfacción (%)

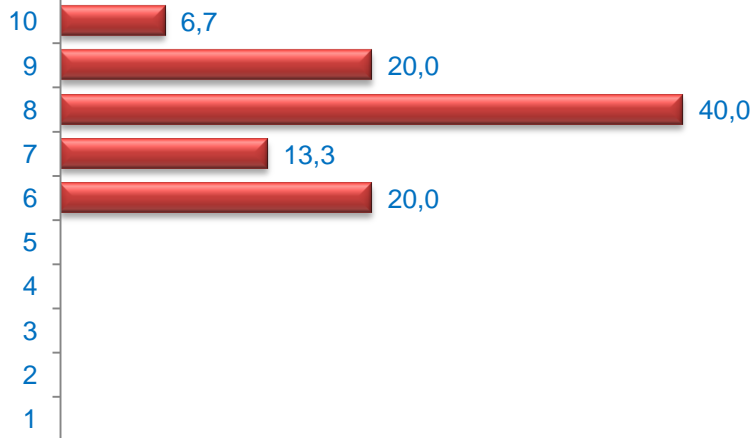

Media Satisfacción: 7,80

Valoración (media)

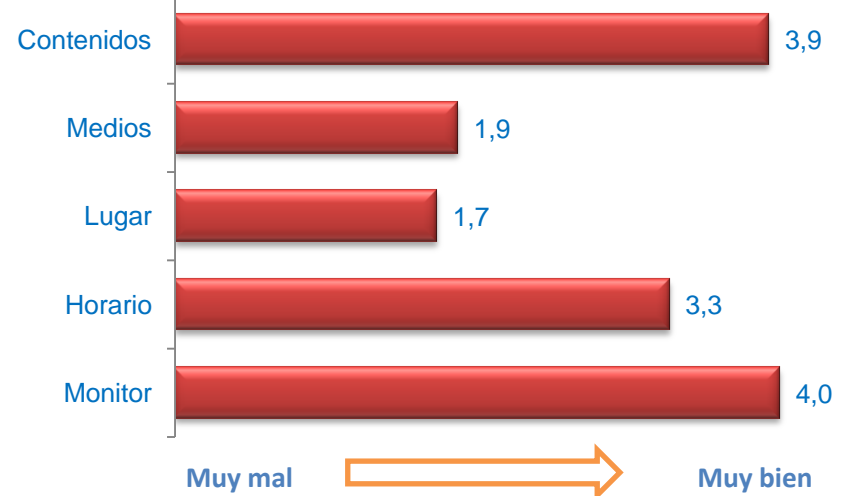

Edad (%)

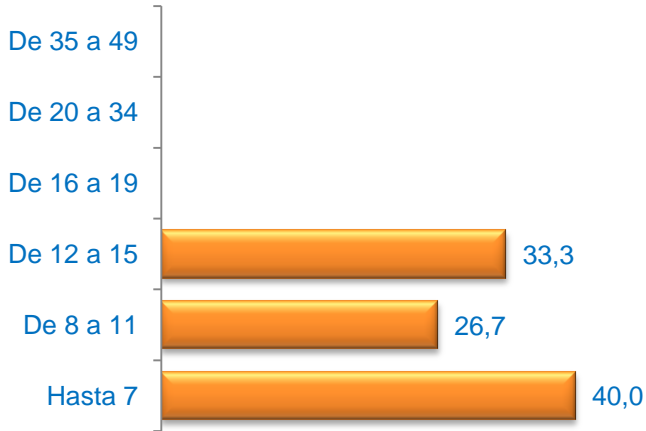

Media Edad: 9,27

Sexo (%)

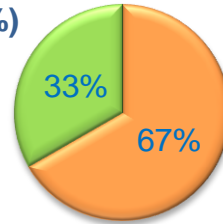

■ Hombre ■ Mujer

Nacionalidad (%)

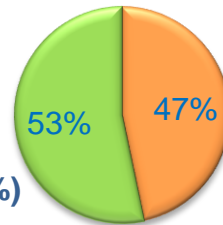

■ Española ■ Extranjera ■ Doble

Formación (%)



* Del que realiza la actividad o de los padres / tutor si es menor

Grado de Satisfacción (%)

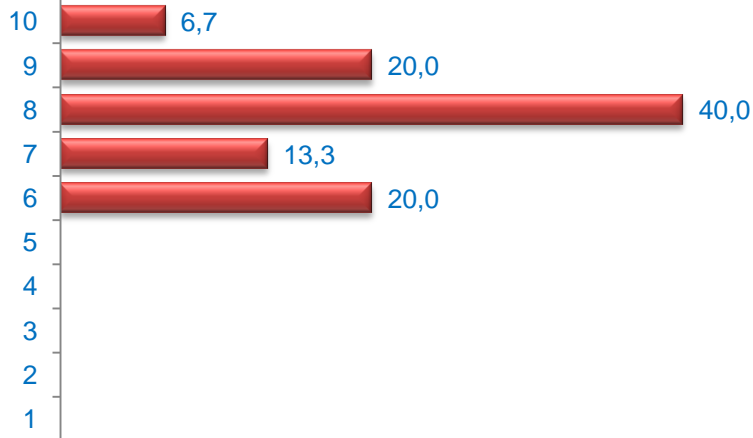

Media Satisfacción: 7,80

Valoración (media)

